

HowTo: Procontrol drukknopprint

Adressering

De oudste drukknopprinten van Procontrol zijn niet adresseerbaar via onze (of enige andere) software.

De adressen van deze modules, worden hardwarematig ingesteld.

Welke de mogelijkheden zijn, is afhankelijk van de versie.

Let op: het gaat alleen om de modules met een vierkante vorm (zie afbeelding)

Voorzijde



Achterzijde

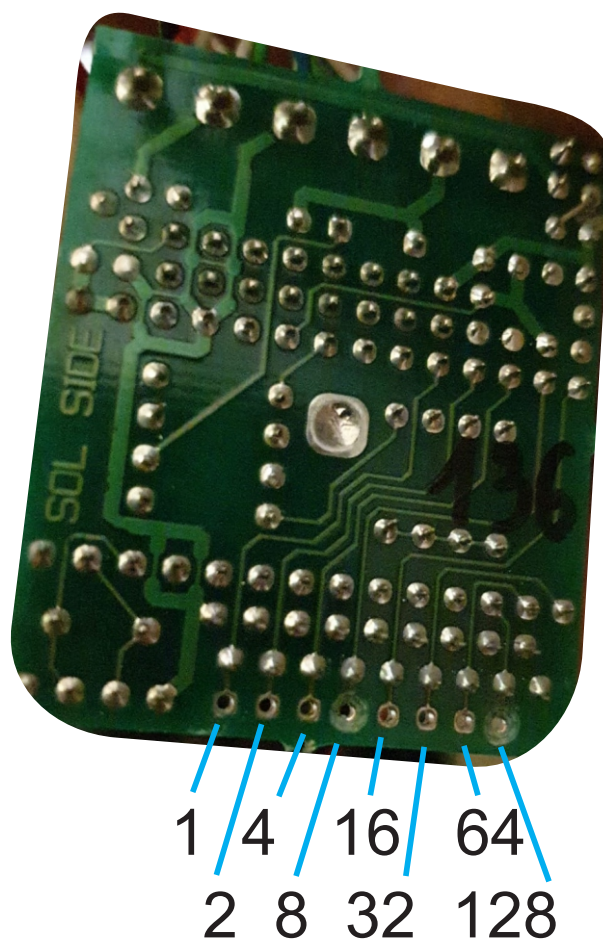

De Aan de achterzijde van de module wordt de adressering hardwarematig uitgevoerd door de betreffende gaten uit te boren.

Om een „1” te maken, moet het gat uitgeboord worden.

In bovenstaand voorbeeld zijn (vlnr) het vierde en achtste gat uitgeboord.

Dat komt overeen met $8+128=136$.

Het groepnummer van de module kan niet aangepast worden en is altijd 15.